Sachwertfaktoren ab den 01.01.2025

für Einfamilien- und Zweifamilienhäuser
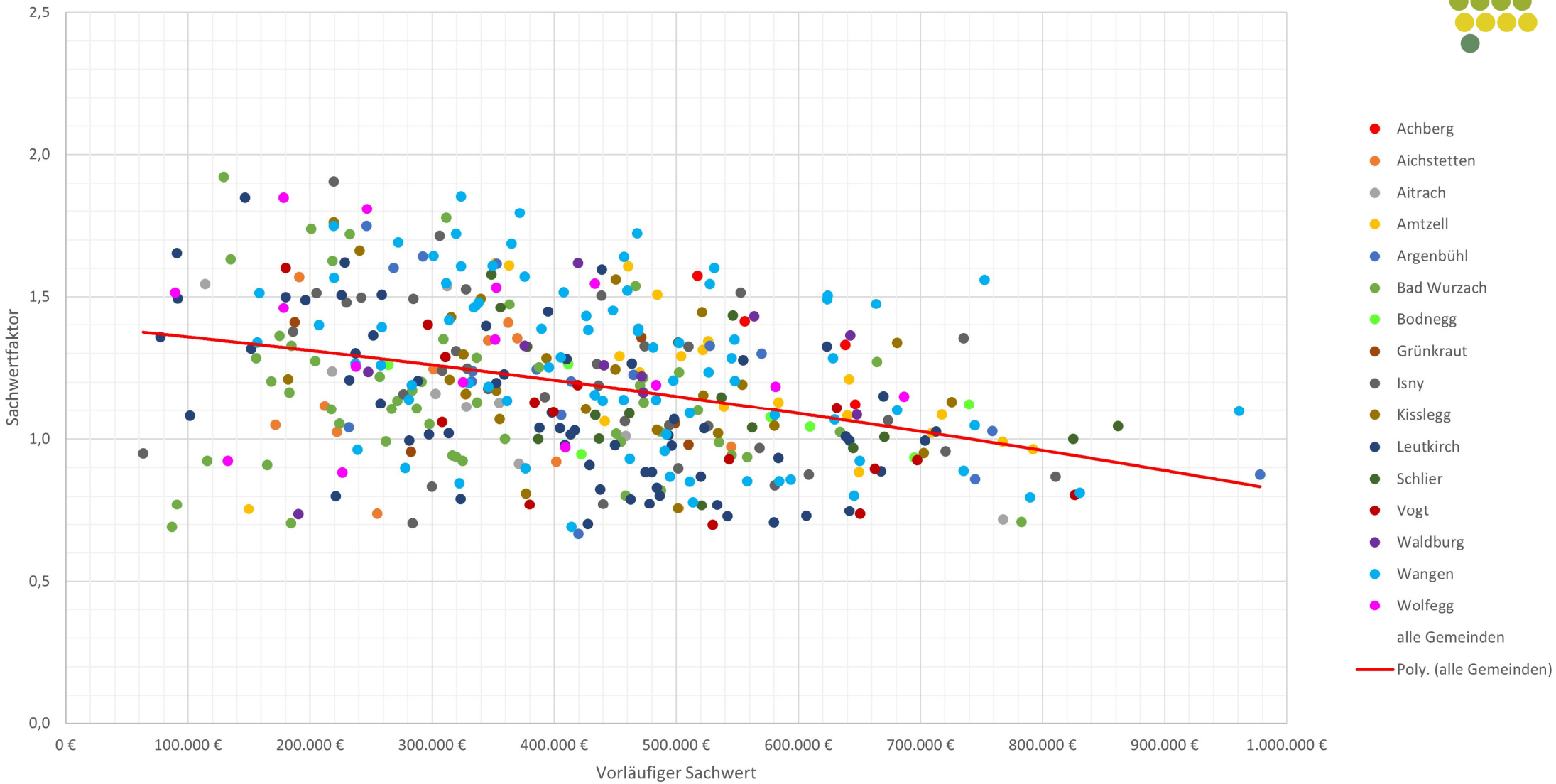
GUTACHTERAUSSCHUSS
IM WÜRTTEMBERGISCHEN
ALLGÄU